

**FICHA TÉCNICA REFERENCIAL DE PUNTOS CRÍTICOS PARA EL CIERRE DE BRECHA, EN EL SECTOR PUENTE CAJARURO, DISTRITO BAGUA GRANDE, PROVINCIA DE UTCUBAMBA DEPARTAMENTO DE AMAZONAS.**

**FTR-CB-PREV N° 0239-2026-ANA-AAA.M-ALA.UTC**

**PROPUESTA TECNICA:** LIMPIEZA, DESCOLMATACIÓN Y CONSTRUCCION DE DIQUE CON ENROCADO EN LA MARGEN IZQUIERDA DEL RÍO UTCUBAMBA, SECTOR PUENTE CAJARURO, DISTRITO BAGUA GRANDE, PROVINCIA DE UTCUBAMBA, DEPARTAMENTO DE AMAZONAS.

**1. UBICACIÓN:**

AAA **MARAÑÓN** ALA **UTCUBAMBA** Fecha **14/04/2026**

**1.1. Ubicación política**

Departamento **AMAZONAS** Provincia **UTCUBAMBA** Distrito **BAGUA GRANDE** Sector **PUENTE CAJARURO**

**1.2. Ubicación hidrográfica**

Unidad hidrográfica **CUENCA UTCUBAMBA** Cuerpo de agua **RIO UTCUBAMBA**

**1.3. Ubicación geográfica - Coordenadas UTM (Dátum: WGS 84)**

	Inicial			Final			Margen	Observación
	Este (X):	Norte (Y):	Zona	Este (X):	Norte (Y):	Zona		
TRAMO 1	784879	9363025	17M	784347	9363256	17M	Izquierda	Dique Enrocado L=580 m

**2. EVALUACIÓN DE LA ZONA EXPUESTA:**

**2.1 Tipo de peligro**

inundacion ☒ flujo de detritos ☐ erosion fluvial ☒

**2.2. Nivel de Peligro**

Alto ☐ Muy Alto ☒

**2.3. Geología**

Geomorfológicamente el área de estudio está localizada en la zona Nor -Oriente del Perú, al Sur Este de la Ciudad de Bagua Grande. La geología del sector de ceja de selva se caracteriza por diversas formaciones sedimentarias cretácicas y terciarias todas afectadas por importantes deformaciones tectónicas de fallas y pliegues. La erosión es el principal fenómeno que está cambiando constantemente el suelo valiéndose del agua como su principal agente erosivo.

El área de estudio está ubicada en la parte septentrional de la Cordillera de los Andes, comprendiendo la franja sub-andina que tiene elevaciones y valles de orientación típicamente andina.

Los elementos geográficos principales que se distinguen en el área investigada son: Zona Inter-andina, Cordillera Oriental, Valles, Faja Sub-andina.

<b>Gravoso</b>	<input checked="" type="checkbox"/>	<b>Arenas</b>	<input checked="" type="checkbox"/>	<b>Limo</b>	<input type="checkbox"/>	<b>Arcillas</b>	<input type="checkbox"/>
Gravoso( Mayores a 2 mm), Arenoso( 2 mm - 0.05 mm), Limoso (0.002 - 0.05) y Arcilloso( menores de 0.002 mm)							

**2.4. Hidrología**

Su principal rio es el Utcubamba cuyo nacimiento se encuentra al sur del departamento de Amazonas; más al sur del pueblo de Leymebamba en la localidad de Montevideo en la cota 3,630 m.s.n.m., muestra un recorrido aproximado de 230 kilómetros. En sus tramos más importantes toma distintos nombres hasta desembocar en el río Marañón, muy cerca al pongo de Rentema. El río Utcubamba es navegable en un circuito comprendido desde su desembocadura hasta el distrito de Bagua Grande. sus principales afluentes son la quebrada Magunchal y la quebrada Honda en la margen izquierda. La precipitación dentro de la Cuenca del río Utcubamba se distribuye en función al tiempo y al espacio, es decir sea en la época seca o lluviosa así como si esta ocurre en la parte alta, media o baja de la gran cuenca. Según el SENAMHI, las láminas anuales de precipitación máximas van desde los 48,12 mm en épocas de sequia hasta 130,50 mm en épocas de lluvia (Registro de precipitaciones promedio proporcionados por SENAMI entre los años 1998 al 2017. Los caudales máximos que permiten determinar el caudal de diseño de las obras de defensa ribereña de la localidad de Hiinco, están basados en la información proporcionada por SENAMI, siendo estos los siguientes datos actualizados:

Año	Caudal (Q <sub>av</sub> )
2 015	129.46
2 016	99.45
2 017	114.50
2 018	122.12
2 019	140.46
2 020	114.80
2 021	113.69

## 2.5. Elementos expuestos:

En la zona de intervención, se identificaron los siguientes elementos expuestos:

Nº de Habitantes	Nº de Viviendas	Tipo	Nº de I.E./P.I.E.S.	Nombre	Centros de Salud	Nombre	Otros	Nombre
100	25	ladrillo, bloque de cemento	1	COLEGIO ESPERANZA BAJA	1	C.S ESPERANZA BAJA		
		Piedra, sillar con cal ó	-	-	-	-		
		Adobe ó tapia	-	-	-	-	-	-
		Quincha (caña con barro)	-	-	-	-	-	-
		Piedra con barro	-	-	-	-	-	-
		Madera (Pona, Tornillo, etc)	-	-	-	-	-	-
		Otro material						

En la zona intervenida se ha identificado las siguientes áreas productivas e infraestructuras relacionadas:

Área Total (ha)	Cultivos	Área (ha)	Total cabezas de Ganado	Clase	Nº	Infraestructura afectada	Nombre	Cantidad	Longitud (m)
-	-	-	-	Vacunos	-	Bocatomas	-	-	-
				Ovinos	-	Canales	-	-	-
				Camelidos	-	Puentes	Cajaruro	1	65
				Equinos	-	Vías	-	-	-
				Porcinos	-	Redes Eléctricas	Elector Norte	1	1000
				otros	-	Servicios de agua y desagüe	-	1	1000

## 3. PROPUESTA TECNICA:

### 3.1.-Estructural

Tipo	Unidad de medida	Cantidad	Descripción de la propuesta	Observaciones
DIQUE SEMICOMPACTADO CON MATERIAL PROPIO	Km	0.580	Se conformara el dique semicompactado con material propio con equipos mecanicos que tendra una seccion transversal de 3.00 metros de alto y 3 metros de ancho de la corona.,con un talud interior de Z=1.5	
DIQUE ENROCADO	km	0.580	Se propone, implementar una estructura de proteccion de tipo dique enrocado en el margen derecha, una longitud de 580 m. ; conformado por rocas colocadas con ayuda de equipos mecánicos. La seccion transversal del dique es de 3.00 metros de alto, 3 metros de ancho de la corona. El material utilizado para el enrocado consistirá en roca sólida y no deleznable resistente a la abrasión, dique tipo escollera, con una profundidad en la uña de 2.00 m.	

### 3.2.- Medida No Estructural

Tipo	Unidad de medida	Cantidad	Descripción de la propuesta	Observaciones
LIMPIEZA Y DESCOLMATACIÓN	Km	0.580	Limpieza y descolmatación del cauce de un ancho promedio 54 metros con una longitud de 580. m, por una altura de 0.7 m, como se establece en los metrados	

#### 3.2.1 Acciones Complementarias

Sensibilizar sobre los sistemas de alerta temprana comunitaria, mapas de evacuación, zonas seguras y ayuda humanitaria, asimismo la Autoridad Nacional del Agua debe realizar capacitaciones sobre la importancia de la delimitación de fajas marginales asociada a un ordenanza local o regional, talleres de sensibilización a la población en temas de gestión de riesgos de desastres, para que las poblaciones afectadas se encuentren preparadas a los fenómenos negativos de la naturaleza.

#### 4. ESQUEMA DE PROPUESTA TÉCNICA:

##### 4.1.- VISTA DE PLANTA

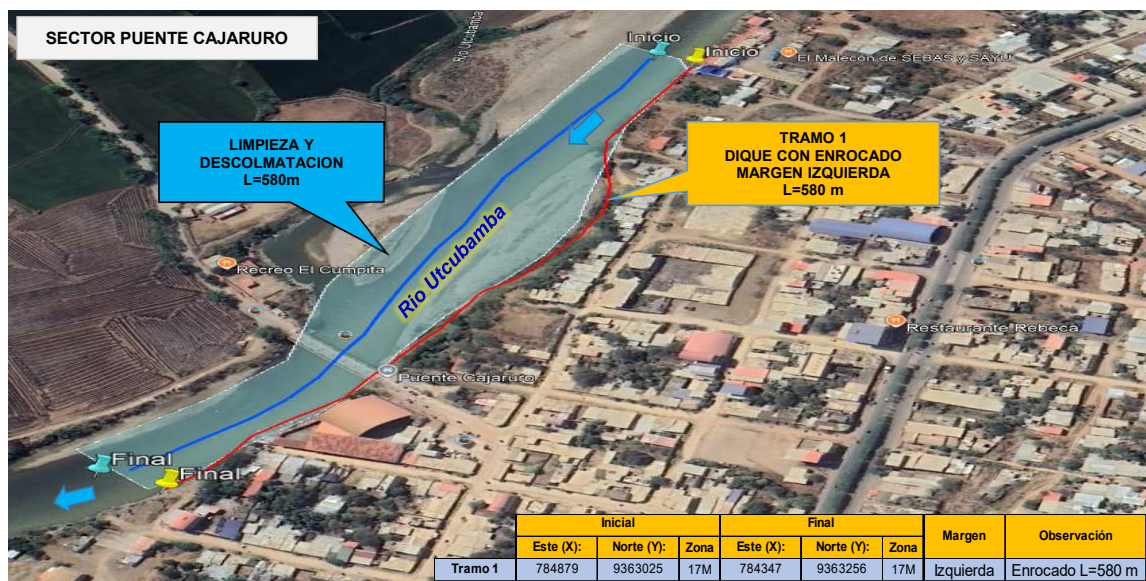

##### 4.2 VISTA DE PERFIL

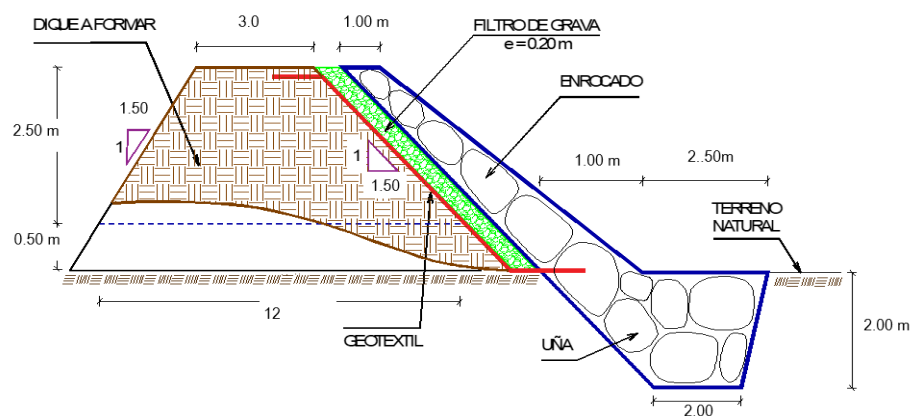

#### 5. IMAGEN SATELITAL DE ZONA VULNERABLE (GOOGLE EARTH)





## 6. PANEL FOTOGRÁFICO DE ZONA VULNERABLE



**Imagen 1.**-Vista del Puente Cajaruro, cuya estructura es vulnerable a eventos de avenida máxima.

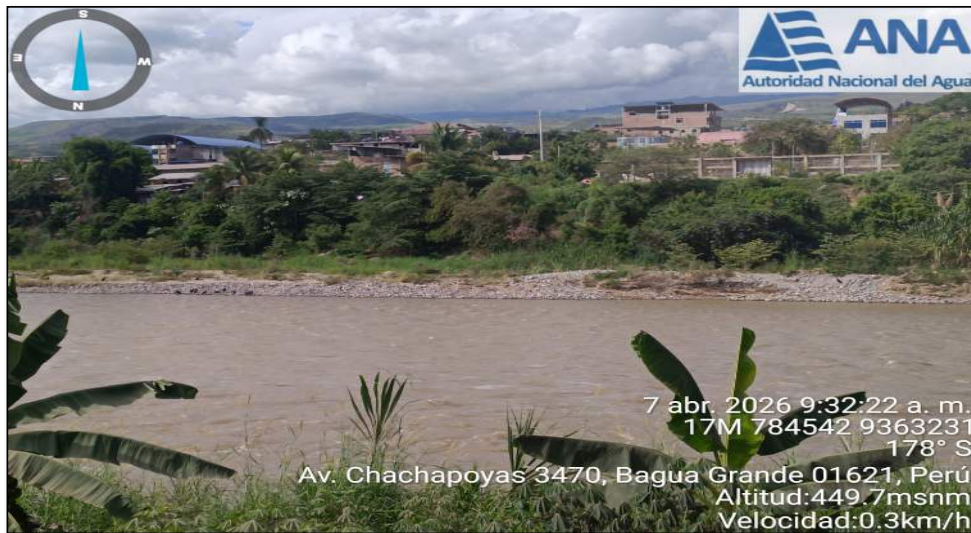

**Imagen 2.**-Se observa viviendas en la ribera del río, vulnerables a la erosión lateral y inundación.



**Imagen 3.**-Vista aguas abajo del río Utcubamba, donde se evidencia la expansión del flujo, lo que justifica la implementación de un proyecto de defensa ribereña

## 7. PRESUPUESTO ESTIMADO:

ITEM	DESCRIPCIÓN	UND.	METRADO	PRECIO S/.	PARCIAL S/.
<b>LIMPIEZA, DESCOLMATACIÓN (L = 580 m) Y CONSTRUCCION DE DIQUE C/ENROCADO, (L = 580 m)</b>					
<b>01.01</b>	<b>OBRAS PROVISIONALES</b>				<b>3,215.44</b>
01.01.01	CASETA DE GUARDIANIA Y ALMACEN	m2	15.00	95.60	1,434.00
01.01.02	CARTEL INFORMATIVO DE LA ACTIVIDAD 3.60 x 4.80 m	und	1.00	1,781.44	1,781.44
<b>01.02</b>	<b>TRABAJOS PRELIMINARES</b>				<b>29,397.45</b>
01.02.01	MOVILIZACIÓN Y DESMOVILIZACIÓN DE MAQUINARIA	vje	2.00	8,103.45	16,206.90
01.02.02	HABILITACION DE VIAS DE ACCESO	km	0.50	8,009.80	4,004.90
01.02.03	RAMPA DE INGRESO Y SALIDA A LA ZONA DE TRABAJO	m3	240.00	6.25	1,500.00
01.02.04	TRAZO Y REPLANTEO	KM	1.16	1,904.02	2,208.66
01.02.05	CONTROL TOPOGRAFICO	Km	1.16	2,908.61	3,373.99
01.02.05	DESVÍO DE CAUACE DE RIO	m	100.00	21.03	2,103.00
<b>01.03</b>	<b>MOVIMIENTO DE TIERRAS</b>				<b>245,613.62</b>
01.03.02	LIMPIEZA Y DESCOLMATACIÓN DEL CAUCE	m3	10,962.00	7.59	83,201.58
01.03.03	CONFORMACIÓN DE DIQUE CON MATERIAL PROPIO	m3	13,050.00	7.93	103,486.50
01.03.04	EXCAVACIÓN PARA UÑA DE ENROCADO	m3	3,190.00	10.59	33,782.10
01.03.05	PERFILADO Y REFINE EN TALUD DE DIQUE	m2	3,136.83	3.22	10,100.59
01.03.06	ELIMINACIÓN DE MATERIAL EXCEDENTE	m3	1,267.30	11.87	15,042.85
<b>01.04</b>	<b>PROTECCIÓN CON ENROCADO</b>				<b>811,742.38</b>
01.04.01	GEOTEXTIL NO TEJIDO DE 400 GR/M2 (INCLUYE SUMINISTRO E INSTALACION)	m2	4,412.83	15.23	67,207.40
01.04.02	SUMINISTRO, TRANSPORTE Y COLOCACION DE FILTRO DE GRAVA	m3	348.00	125.82	43,785.36
01.04.03	EXTRACCIÓN DE ROCAS CON EXPLOSIVOS PARA ENROCADO	m3	4,930.00	40.55	199,911.50
01.04.04	SELECCIÓN Y ACOPIO DE ROCAS	m3	4,930.00	15.45	76,168.50
01.04.05	CARGUÍO Y TRANSPORTE DE ROCAS	m3	4,930.00	71.09	350,473.70
01.04.06	ACOMODO DE ROCAS EN UÑA DE ENROCADO	m3	2,552.00	18.35	46,829.20
01.04.07	ACOMODO DE ROCAS EN TALUD DE ENROCADO	m3	1,392.00	19.66	27,366.72
<b>1.05</b>	<b>FLETE TERRESTRE</b>				<b>15,000.00</b>
01.05.01	FLETE TERRESTRE	glb	1.00	15,000.00	15,000.00

<b>COSTO DIRECTO</b>	<b>1,104,968.89</b>
GASTOS GENERALES	110,496.89
UTILIDAD	110,496.89
<b>SUB TOTAL</b>	<b>1,325,962.67</b>
IGV (18%)	238,673.28
<b>TOTAL</b>	<b>1,564,635.95</b>
SUPERVISIÓN	33,149.07
SEGUIMIENTO Y MONITOREO	11,049.69
FICHA DEFINITIVA	15,000.00
<b>PRESUPUESTO TOTAL REFERENCIAL</b>	<b>1,623,834.70</b>

**SON: UN MILLÓN SEISCIENTOS VEINTITRÉS MIL OCHOCIENTOS TREINTA Y CUATRO CON 70/100 SOLES**



## 8. CRONOGRAMA REFERENCIAL DE LA PROPUESTA TECNICA

ITEM	ACTIVIDAD	UND.	PLAZO DE EJECUCION											
			MES 01				MES 02				MES 03			
			I	II	III	IV	I	II	III	IV	I	II	III	IV
LIMPIEZA, DESCOLMATACIÓN (L = 580 m) Y CONSTRUCCION DE DIQUE C/ENROCADO, (L = 580 m)														
01.01	OBRAS PROVISIONALES													
01.01.01	CASETA DE GUARDIANIA Y ALMACEN	m2	■											
01.01.02	CARTEL INFORMATIVO DE LA ACTIVIDAD 3.60 x 4.80 m	und	■											
01.02	TRABAJOS PRELIMINARES													
01.02.01	MOVILIZACIÓN Y DESMOVILIZACIÓN DE MAQUINARIA	vje	■	■										■
01.02.02	HABILITACION DE VIAS DE ACCESO	km		■	■									■
01.02.03	RAMPA DE INGRESO Y SALIDA A LA ZONA DE TRABAJO	m3		■	■									
01.02.04	TRAZO Y REPLANTEO	KM		■	■	■								
01.02.05	CONTROL TOPOGRAFICO	Km				■	■	■	■	■	■	■	■	■
01.02.05	DESVÍO DE CAUCE DE RIO	m	■	■	■									
01.03	MOVIMIENTO DE TIERRAS													
01.03.02	LIMPIEZA Y DESCOLMATACIÓN DEL CAUCE	m3		■	■	■								
01.03.03	CONFORMACIÓN DE DIQUE CON MATERIAL PROPIO	m3			■	■	■	■	■					
01.03.04	EXCAVACIÓN PARA UÑA DE ENROCADO	m3			■	■	■	■	■	■				
01.03.05	PERFILADO Y REFINE EN TALUD DE DIQUE	m2				■	■	■	■	■	■			
01.03.06	ELIMINACIÓN DE MATERIAL EXCEDENTE	m3					■	■	■	■	■	■		
01.04	PROTECCIÓN CON ENROCADO													
01.04.01	GEOTEXTIL NO TEJIDO DE 400 GR/M2 (INCLUYE SUMINISTRO E INSTALACION)	m2				■	■	■	■	■	■	■		
01.04.02	SUMINISTRO, TRANSPORTE Y COLOCACION DE FILTRO DE GRAVA	m3				■	■	■	■	■	■	■		
01.04.03	EXTRACCIÓN DE ROCAS CON EXPLOSIVOS PARA ENROCADO	m3			■	■	■	■	■					
01.04.04	SELECCIÓN Y ACOPIO DE ROCAS	m3				■	■	■	■	■				
01.04.05	CARGUÍO Y TRANSPORTE DE ROCAS	m3				■	■	■	■	■	■	■		
01.04.06	ACOMODO DE ROCAS EN UÑA DE ENROCADO	m3				■	■	■	■	■	■	■		
01.04.07	ACOMODO DE ROCAS EN TALUD DE ENROCADO	m3				■	■	■	■	■	■	■	■	■
1.05	FLETE TERRESTRE													
01.05.01	FLETE TERRESTRE	glb	■					■	■					■

### ACTIVIDADES A REALIZAR PARA EL CUMPLIMIENTO DE LA PROPUESTA TECNICA REFERENCIAL

ITEM	ACTIVIDAD	MES 01				MES 02				MES 03				MES 04				MES 05			
		I	II	III	IV	I	II	III	IV	I	II	III	IV	I	II	III	IV	I	II	III	IV
01.01	FORMULACION DE FICHA TECNICA																				
01.02	CONTRATACION																				
01.03	EJECUCION																				
01.04	SUPERVISIÓN																				
01.05	SEGUIMIENTO																				
01.06	LIQUIDACION																				

Fecha de elaboración de la ficha: 14/04/2026

**NOTA :** \* LA PRESENTE FICHA TECNICA ES REFERENCIAL, RESPECTO AL PRESUPUESTO, METRADOS, COSTOS UNITARIOS E INSUMOS; DEBIENDO SER LA FICHA TECNICA DEFINITIVA LA QUE ESTABLEZCA EL PRESUPUESTO DE LA ACTIVIDAD U OBRA.

\* LA PROPUESTA TECNICA ES REFERENCIAL Y PUEDE VARIAR DE ACUERDO AL ESTUDIO DE LA FICHA TECNICA DEFINITIVA



### PRESUPUESTO REFERENCIAL DE LA PROPUESTA TECNICA

**Actividad :** LIMPIEZA, DESCOLMATACIÓN Y CONSTRUCCION DE DIQUE CON ENROCADO EN LA MARGEN IZQUIERDA DEL RÍO UTCUBAMBA, SECTOR PUENTE CAJARURO, DISTRITO BAGUA GRANDE, PROVINCIA DE UTCUBAMBA, DEPARTAMENTO DE AMAZONAS.

**Lugar :** SECTOR PUENTE CAJARURO, DISTRITO BAGUA GRANDE, PROVINCIA DE UTCUBAMBA, DEPARTAMENTO DE AMAZONAS

**Fecha :** 14/04/2026

ITEM	DESCRIPCIÓN	UND.	METRADO	PRECIO S/.	PARCIAL S/.
<b>LIMPIEZA, DESCOLMATACIÓN (L = 580 m) Y CONSTRUCCION DE DIQUE C/ENROCADO, (L = 580 m)</b>					
<b>01.01</b>	<b>OBRAS PROVISIONALES</b>				<b>3,215.44</b>
01.01.01	CASETA DE GUARDIANIA Y ALMACEN	m2	15.00	95.60	1,434.00
01.01.02	CARTEL INFORMATIVO DE LA ACTIVIDAD 3.60 x 4.80 m	und	1.00	1,781.44	1,781.44
<b>01.02</b>	<b>TRABAJOS PRELIMINARES</b>				<b>29,397.45</b>
01.02.01	MOVILIZACIÓN Y DESMOVILIZACIÓN DE MAQUINARIA	vje	2.00	8,103.45	16,206.90
01.02.02	HABILITACION DE VIAS DE ACCESO	km	0.50	8,009.80	4,004.90
01.02.03	RAMPA DE INGRESO Y SALIDA A LA ZONA DE TRABAJO	m3	240.00	6.25	1,500.00
01.02.04	TRAZO Y REPLANTEO	KM	1.16	1,904.02	2,208.66
01.02.05	CONTROL TOPOGRAFICO	Km	1.16	2,908.61	3,373.99
01.02.05	DESVÍO DE CAUACE DE RIO	m	100.00	21.03	2,103.00
<b>01.03</b>	<b>MOVIMIENTO DE TIERRAS</b>				<b>245,613.62</b>
01.03.02	LIMPIEZA Y DESCOLMATACIÓN DEL CAUCE	m3	10,962.00	7.59	83,201.58
01.03.03	CONFORMACIÓN DE DIQUE CON MATERIAL PROPIO	m3	13,050.00	7.93	103,486.50
01.03.04	EXCAVACIÓN PARA UÑA DE ENROCADO	m3	3,190.00	10.59	33,782.10
01.03.05	PERFILADO Y REFINE EN TALUD DE DIQUE	m2	3,136.83	3.22	10,100.59
01.03.06	ELIMINACIÓN DE MATERIAL EXCEDENTE	m3	1,267.30	11.87	15,042.85
<b>01.04</b>	<b>PROTECCIÓN CON ENROCADO</b>				<b>811,742.38</b>
01.04.01	GEOTEXTIL NO TEJIDO DE 400 GR/M2 (INCLUYE SUMINISTRO E INSTALACION)	m2	4,412.83	15.23	67,207.40
01.04.02	SUMINISTRO, TRANSPORTE Y COLOCACION DE FILTRO DE GRAVA	m3	348.00	125.82	43,785.36
01.04.03	EXTRACCIÓN DE ROCAS CON EXPLOSIVOS PARA ENROCADO	m3	4,930.00	40.55	199,911.50
01.04.04	SELECCIÓN Y ACOPIO DE ROCAS	m3	4,930.00	15.45	76,168.50
01.04.05	CARGUÍO Y TRANSPORTE DE ROCAS	m3	4,930.00	71.09	350,473.70
01.04.06	ACOMODO DE ROCAS EN UÑA DE ENROCADO	m3	2,552.00	18.35	46,829.20
01.04.07	ACOMODO DE ROCAS EN TALUD DE ENROCADO	m3	1,392.00	19.66	27,366.72
<b>1.05</b>	<b>FLETE TERRESTRE</b>				<b>15,000.00</b>
01.05.01	FLETE TERRESTRE	glb	1.00	15,000.00	15,000.00
<b>COSTO DIRECTO</b>					<b>1,104,968.89</b>
GASTOS GENERALES					110,496.89
UTILIDAD					110,496.89
<b>SUB TOTAL</b>					<b>1,325,962.67</b>
IGV (18%)					238,673.28
<b>TOTAL</b>					<b>1,564,635.95</b>
SUPERVISIÓN					33,149.07
SEGUIMIENTO Y MONITOREO					11,049.69
FICHA DEFINITIVA					15,000.00
<b>PRESUPUESTO TOTAL REFERENCIAL</b>					<b>1,623,834.70</b>

**SON: UN MILLÓN SEISCIENTOS VEINTITRÉS MIL OCHOCIENTOS TREINTA Y CUATRO CON 70/100 SOLES**

**NOTA: EL PRESUPUESTO ES REFERENCIAL, DEBIENDO SER LA FICHA TECNICA DEFINITIVA LA QUE ESTABLEZCA EL PRESUPUESTO FINAL DE LA ACTIVIDAD U OBRA**



### PLANILLA GENERAL DE METRADOS REFERENCIAL DE LA PROPUESTA TECNICA

**Actividad:** LIMPIEZA, DESCOLMATACIÓN Y CONSTRUCCION DE DIQUE CON ENROCADO EN LA MARGEN IZQUIERDA DEL RÍO UTCUBAMBA, SECTOR PUENTE CAJARURO, DISTRITO BAGUA GRANDE, PROVINCIA DE UTCUBAMBA, DEPARTAMENTO DE AMAZONAS.

**Ubicación:** SECTOR PUENTE CAJARURO, DISTRITO BAGUA GRANDE, PROVINCIA DE UTCUBAMBA, DEPARTAMENTO DE AMAZONAS

**Fecha :** 14/04/2026

Item	Descripción	Unid.	Nro veces	Dimensiones			Parcial	Total
				Largo	Ancho	Altura		
LIMPIEZA, DESCOLMATACIÓN (L = 580 m) Y CONSTRUCCION DE DIQUE C/ENROCADO, (L = 580 m)								
1.01	OBRAS PROVISIONALES							
01.01.01	CASETA DE GUARDIANIA Y ALMACEN	m2	1.00	3.00	5.00		15.00	15.00
01.01.02	CARTEL INFORMATIVO DE LA ACTIVIDAD 3.60 x 4.80 m	Und.	1.00				1.00	1.00
1.02	TRABAJOS PRELIMINARES							
01.02.01	MOVILIZACIÓN Y DESMOVILIZACIÓN MAQUINARIA PESADA	vje	2.00				2.00	2.00
01.02.02	MANTENIMIENTO Y/O HABILITACION DE VIAS DE ACCESO	Km	1.00	0.50			0.50	0.50
01.02.03	RAMPA DE INGRESO Y SALIDA A LA ZONA DE TRABAJO	m3		15.00	4.00	4.00	240.00	240.00
01.02.04	TRAZO Y REPLANTEO	Km	1.00					1.16
	LIMPIEZA Y DESCOLMATACION		1.00	0.58				
	DIQUE ENROCADO		1.00	0.58				
01.02.05	CONTROL TOPOGRAFICO	Km	1.00					1.16
	LIMPIEZA Y DESCOLMATACION			0.58				
	DIQUE ENROCADO			0.58				
01.02.06	DESVÍO DEL RÍO	M	1.00	100.00			100.00	100.00
1.03	MOVIMIENTO DE TIERRAS							
01.03.01	LIMPIEZA Y DESCOLMATACIÓN DEL CAUCE	m3	1.00	580.00	27.00	0.70	10,962.00	10,962.00
01.03.02	CONFORMACIÓN DE DIQUE CON MATERIAL PROPIO	m3	1.00	580.00	7.50	3.00	13,050.00	13,050.00
					area			
01.03.03	EXCAVACIÓN PARA UÑA DE ENROCADO	m3	1.00	580.00	5.50		3,190.00	3,190.00
01.03.04	PERFILADO Y REFINE EN TALUD DE DIQUE	m2	1.00	580.00		5.41	3,136.83	3,136.83
						esponj		
01.03.05	ELIMINACIÓN DE MATERIAL EXCEDENTE	m3	1.00	1,102.00		1.15	1,267.30	1,267.30
1.04	PROTECCIÓN CON ENROCADO							
01.04.01	GEOTEXTIL NO TEJIDO DE 400 GR/M2 (INCLUYE SUMINISTRO E INSTALACIÓN)	m2	1.00	580.00	7.61		4,412.83	4,412.83
01.04.02	SUMINISTRO, TRANSPORTE Y COLOCACION DE FILTRO DE GRAVA	m3	1.00	580.00	0.60		348.00	348.00
01.04.03	EXTRACCIÓN DE ROCAS CON EXPLOSIVOS PARA ENROCADO	m3			area			4,930.00
	Extracción de rocas para talud		1.00	580.00	3.00		1,740.00	
	Extracción de rocas para uña		1.00	580.00	5.50		3,190.00	
01.04.04	SELECCIÓN Y ACOPIO DE ROCAS	m3						4,930.00
	Selección y acopio de rocas para talud		1.00	580.00	3.00		1,740.00	
	Selección y acopio de rocas para uña		1.00	580.00	5.50		3,190.00	
01.04.05	CARGUÍO Y TRANSPORTE DE ROCAS	m3						4,930.00
	Carguío y transporte de rocas para talud		1.00	580.00	3.00		1,740.00	
	Carguío y transporte de rocas para uña		1.00	580.00	5.50		3,190.00	
01.04.06	ACOMODO DE ROCAS EN UÑA DE ENROCADO	m3						2,552.00
	Acomodo de rocas para uña de enrocado		1.00	580.00	5.50		2,552.00	
01.04.07	ACOMODO DE ROCAS EN TALUD DE ENROCADO	m3						1,392.00
	Acomodo de rocas para talud de enrocado		1.00	580.00	3.00		1,392.00	
1.05	FLETE TERRESTRE							
01.05.01	FLETE TERRESTRE	glb	1.00				1.00	1.00

### ESQUEMA DE LA PROPUESTA TECNICA

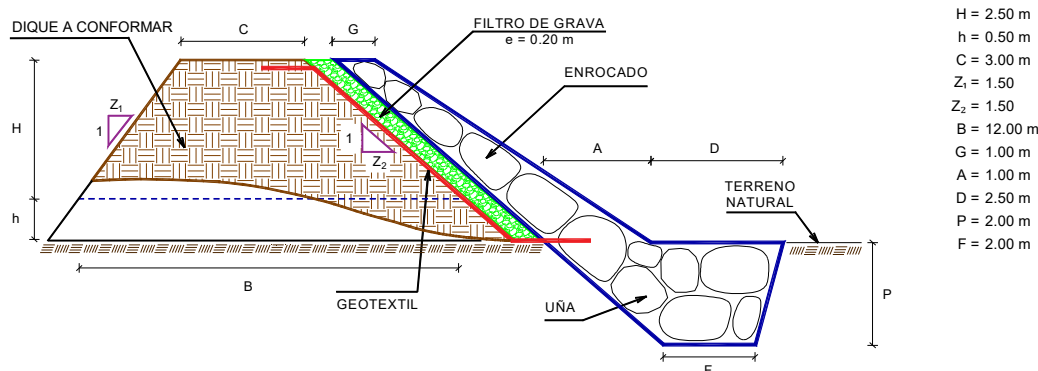

% de vacios en el enrocado = 20%

NOTA: LOS METRADOS SON REFERENCIALES, DEBIENDO SER LA FICHA TECNICA DEFINITIVA LA QUE ESTABLEZCA LOS VALORES FINALES, DE ACUERDO AL PLANTEAMIENTO ESTRUCTURAL





## ANALISIS DE COSTOS UNITARIOS REFERENCIAL DE LA PROPUESTA TECNICA

**Presupuesto** LIMPIEZA, DESCOLMATACIÓN Y CONSTRUCCION DE DIQUE CON ENROCADO EN LA MARGEN IZQUIERDA DEL RÍO UTCUBAMBA, SECTOR PUENTE CAJARURO, DISTRITO BAGUA GRANDE, PROVINCIA DE UTCUBAMBA, DEPARTAMENTO DE AMAZONAS.

**Lugar** SECTOR PUENTE CAJARURO, DISTRITO BAGUA GRANDE, PROVINCIA DE UTCUBAMBA, DEPARTAMENTO DE AMAZONAS

Partida	01.01.01CASETA DE GUARDIANIA Y/O ALMACEN						
Rendimiento	m2/DIA	20.0000	EQ. 20.0000	Costo unitario directo por : m2		95.60	
Código	Descripción Recurso	Unidad	Cuadrilla	Cantidad	Precio S/.	Parcial S/.	
	Mano de Obra						
0101010003	OPERARIO	hh	1.0000	0.4000	28.94	11.58	
0101010004	OFICIAL	hh	1.0000	0.4000	22.68	9.07	
0101010005	PEON	hh	1.0000	0.4000	20.54	8.22	
						28.87	
	Materiales						
02041200010005	CLAVOS PARA MADERA CON CABEZA DE 3"	kg		0.2500	6.59	1.65	
0204180008	CALAMINA GALVANIZADA e=0.14 mm	m2		0.8000	11.60	9.28	
0231010001	MADERA TORNILLO	p2		6.0000	7.00	42.00	
02310500010007	TRIPLAY LUPUNA E= 6 mm	m2		0.7500	17.24	12.93	
						65.86	
	Equipos						
0301010006	HERRAMIENTAS MANUALES	%mo		3.0000	28.87	0.87	
						0.87	
Partida	01.01.02CARTEL DE IDENTIFICACION DE ACTIVIDAD						
Rendimiento	und/DIA	1.0000	EQ. 1.0000	Costo unitario directo por : und		1,781.44	
Código	Descripción Recurso	Unidad	Cuadrilla	Cantidad	Precio S/.	Parcial S/.	
	Mano de Obra						
0101010003	OPERARIO	hh	1.0000	8.0000	28.94	231.52	
0101010005	PEON	hh	2.0000	16.0000	20.54	328.64	
						560.16	
	Materiales						
02041200010009	CLAVOS PARA MADERA CON CABEZA DE 2" A 4"	kg		2.0000	6.71	13.42	
0207030001	HORMIGON	m3		0.4800	40.00	19.20	
0213010001	CEMENTO PORTLAND TIPO I (42.5 kg)	bol		1.2000	26.55	31.86	
0231010001	MADERA TORNILLO	p2		70.0000	7.00	490.00	
02901500260004	GIGANTOGRAFIA SEGUN DISEÑO	und		1.0000	650.00	650.00	
						1,204.48	
	Equipos						
0301010006	HERRAMIENTAS MANUALES	%mo		3.0000	560.16	16.80	
						16.80	
Partida	01.02.01MOVILIZACION Y DESMOVILIZACION DE MAQUINARIAS Y EQUIPOS						
Rendimiento	glb/DIA	1.0000	EQ. 1.0000	Costo unitario directo por : glb		8,103.45	
Código	Descripción Recurso	Unidad	Cuadrilla	Cantidad	Precio S/.	Parcial S/.	
	Mano de Obra						
0101010005	PEON	hh	6.0000	48.0000	20.54	985.92	
						985.92	
	Equipos						
0301010006	HERRAMIENTAS MANUALES	%mo		3.0000	985.92	29.58	
03012200010004	CAMION PLATAFORMA 4 x 6 300 HP 19 tn	hm	0.7500	6.0000	326.80	1,960.80	
0301220011	CAMION SEMI TRAYLER 6 x4 330 HP 35 TN	hm	1.8750	15.0000	341.81	5,127.15	
						7,117.53	
Partida	01.02.02HABILITACION DE CAMINO DE ACCESO						
Rendimiento	km/DIA	0.8000	EQ. 0.8000	Costo unitario directo por : km		8,009.80	
Código	Descripción Recurso	Unidad	Cuadrilla	Cantidad	Precio S/.	Parcial S/.	
	Mano de Obra						
0101010004	OFICIAL	hh	1.0000	10.0000	22.68	226.80	
0101010005	PEON	hh	1.0000	10.0000	20.54	205.40	
						432.20	
	Equipos						
03011800020002	TRACTOR DE ORUGAS DE 300-330 HP	hm	1.0000	10.0000	757.76	7,577.60	
						7,577.60	

Partida	01.02.03		RAMPAS DE ACCESO A LA ACTIVIDAD				
Rendimiento	m3/DIA	1,000.0000	EQ. 1,000.0000	Costo unitario directo por : m3		6.25	
Código	Descripción Recurso	Unidad	Cuadrilla	Cantidad	Precio S/.	Parcial S/.	
Mano de Obra							
0101010005	PEON	hh	1.0000	0.0080	20.54	0.16	
0101010010	OFICIAL (CONTROLADOR)	hh	0.1000	0.0008	22.68	0.02	
						0.18	
Equipos							
0301010006	HERRAMIENTAS MANUALES	%mo		3.0000	0.18	0.01	
03011800020002	TRACTOR DE ORUGAS DE 300-330 HP	hm	1.0000	0.0080	757.76	6.06	
						6.07	
Partida	01.02.04		TRAZO Y REPLANTEO				
Rendimiento	km/DIA	0.5000	EQ. 0.5000	Costo unitario directo por : km		1,904.02	
Código	Descripción Recurso	Unidad	Cuadrilla	Cantidad	Precio S/.	Parcial S/.	
Mano de Obra							
0101010003	OPERARIO	hh	0.1000	1.6000	28.94	46.30	
0101010005	PEON	hh	0.5000	8.0000	20.54	164.32	
0101030000	TOPOGRAFO	hh	1.0000	16.0000	30.08	481.28	
01010300030003	AYUDANTE DE TOPOGRAFIA	hh	0.5000	8.0000	22.68	181.44	
						873.34	
Materiales							
02040300010043	FIERRO 3/8"	var		0.5000	27.47	13.74	
0213010001	CEMENTO PORTLAND TIPO I (42.5 kg)	bol		3.6000	26.55	95.58	
02130300010003	YESO BOLSA 25 kg	bol		3.0000	20.00	60.00	
0231040001	ESTACAS DE MADERA	und		50.0000	4.65	232.50	
0240020001	PINTURA ESMALTE	gal		0.3500	60.17	21.06	
						422.88	
Equipos							
0301000014	MIRAS	día	2.0000	4.0000	17.36	69.44	
0301000015	JALONES	día	4.0000	8.0000	14.96	119.68	
0301000022	ESTACION TOTAL	he	1.0000	16.0000	24.53	392.48	
0301010006	HERRAMIENTAS MANUALES	%mo		3.0000	873.34	26.20	
						607.80	
Partida	01.02.05		CONTROL TOPOGRAFICO				
Rendimiento	km/DIA	0.2000	EQ. 0.2000	Costo unitario directo por : km		2,908.61	
Código	Descripción Recurso	Unidad	Cuadrilla	Cantidad	Precio S/.	Parcial S/.	
Mano de Obra							
0101010004	OFICIAL	hh	0.1000	4.0000	22.68	90.72	
0101010005	PEON	hh	0.5000	20.0000	20.54	410.80	
0101030000	TOPOGRAFO	hh	1.0000	40.0000	30.08	1,203.20	
01010300030003	AYUDANTE DE TOPOGRAFIA	hh	0.2500	10.0000	22.68	226.80	
						1,931.52	
Materiales							
02130300010003	YESO BOLSA 25 kg	bol		3.0000	20.00	60.00	
0231040001	ESTACAS DE MADERA	und		50.0000	4.65	232.50	
0240020001	PINTURA ESMALTE	gal		0.2500	60.17	15.04	
						307.54	
Equipos							
0301000023	NIVEL TOPOGRAFICO	hm	1.0000	40.0000	15.29	611.60	
0301010006	HERRAMIENTAS MANUALES	%mo		3.0000	1,931.52	57.95	
						669.55	
Partida	01.02.06		DESVIO DE CAUCE DE RIO				
Rendimiento	m/DIA	320.0000	EQ. 320.0000	Costo unitario directo por : m		21.03	
Código	Descripción Recurso	Unidad	Cuadrilla	Cantidad	Precio S/.	Parcial S/.	
Mano de Obra							
0101010003	OPERARIO	hh	1.0000	0.0250	28.94	0.72	
0101010004	OFICIAL	hh	0.5000	0.0125	22.68	0.28	
0101010005	PEON	hh	2.0000	0.0500	20.54	1.03	
						2.03	
Equipos							
0301010006	HERRAMIENTAS MANUALES	%mo		3.0000	2.03	0.06	
03011800020002	TRACTOR DE ORUGAS DE 300-330 HP	hm	1.0000	0.0250	757.76	18.94	
						19.00	



Partida	<b>01.03.01 LIMPIEZA Y DESCOLMATACIÓN DE CAUCE DE RIO</b>						
Rendimiento	<b>m3/DIA</b>	<b>850.0000</b>	<b>EQ. 850.0000</b>	Costo unitario directo por : m3		<b>7.59</b>	
<b>Código</b>	<b>Descripción Recurso</b>	<b>Unidad</b>	<b>Cuadrilla</b>	<b>Cantidad</b>	<b>Precio S/.</b>	<b>Parcial S/.</b>	
	<b>Mano de Obra</b>						
0101010003	OPERARIO	hh	1.0000	0.0094	28.94	0.27	
0101010005	PEON	hh	1.0000	0.0094	20.54	0.19	
						<b>0.46</b>	
	<b>Equipos</b>						
0301010006	HERRAMIENTAS MANUALES	%mo		3.0000	0.46	0.01	
03011800020002	TRACTOR DE ORUGAS DE 300-330 HP	hm	1.0000	0.0094	757.76	7.12	
						<b>7.13</b>	
Partida	<b>01.03.02 CONFORMACION DE DIQUE SECO C/ MAQUINARIA CON MATERIAL PROPIO</b>						
Rendimiento	<b>m3/DIA</b>	<b>810.0000</b>	<b>EQ. 810.0000</b>	Costo unitario directo por : m3		<b>7.93</b>	
<b>Código</b>	<b>Descripción Recurso</b>	<b>Unidad</b>	<b>Cuadrilla</b>	<b>Cantidad</b>	<b>Precio S/.</b>	<b>Parcial S/.</b>	
	<b>Mano de Obra</b>						
0101010005	PEON	hh	1.0000	0.0099	20.54	0.20	
0101010010	OFICIAL (CONTROLADOR)	hh	1.0000	0.0099	22.68	0.22	
						<b>0.42</b>	
	<b>Equipos</b>						
0301010006	HERRAMIENTAS MANUALES	%mo		3.0000	0.42	0.01	
03011800020002	TRACTOR DE ORUGAS DE 300-330 HP	hm	1.0000	0.0099	757.76	7.50	
						<b>7.51</b>	
Partida	<b>01.03.03 EXCAVACION DE UÑA PARA DIQUE</b>						
Rendimiento	<b>m3/DIA</b>	<b>350.0000</b>	<b>EQ. 350.0000</b>	Costo unitario directo por : m3		<b>10.59</b>	
<b>Código</b>	<b>Descripción Recurso</b>	<b>Unidad</b>	<b>Cuadrilla</b>	<b>Cantidad</b>	<b>Precio S/.</b>	<b>Parcial S/.</b>	
	<b>Mano de Obra</b>						
0101010004	OFICIAL	hh	1.0000	0.0229	22.68	0.52	
0101010005	PEON	hh	1.0000	0.0229	20.54	0.47	
						<b>0.99</b>	
	<b>Equipos</b>						
0301010006	HERRAMIENTAS MANUALES	%mo		5.0000	0.99	0.05	
03011700010007	EXCAVADORA SOBRE ORUGAS 170 - 250 HP 1	hm	1.0000	0.0229	417.13	9.55	
						<b>9.60</b>	
Partida	<b>01.03.04 PERFILADO Y REFINE EN TALUD DE DIQUE</b>						
Rendimiento	<b>m2/DIA</b>	<b>1,200.0000</b>	<b>EQ. 1,200.0000</b>	Costo unitario directo por : m2		<b>3.22</b>	
<b>Código</b>	<b>Descripción Recurso</b>	<b>Unidad</b>	<b>Cuadrilla</b>	<b>Cantidad</b>	<b>Precio S/.</b>	<b>Parcial S/.</b>	
	<b>Mano de Obra</b>						
0101010004	OFICIAL	hh	1.0000	0.0067	22.68	0.15	
0101010005	PEON	hh	2.0000	0.0133	20.54	0.27	
						<b>0.42</b>	
	<b>Equipos</b>						
0301010006	HERRAMIENTAS MANUALES	%mo		3.0000	0.42	0.01	
03011700010007	EXCAVADORA SOBRE ORUGAS 170 - 250 HP 1	hm	1.0000	0.0067	417.13	2.79	
						<b>2.80</b>	
Partida	<b>01.03.05 ELIMINACION DE MATERIAL EXCEDENTE D=5 km</b>						
Rendimiento	<b>m3/DIA</b>	<b>1,200.0000</b>	<b>EQ. 1,200.0000</b>	Costo unitario directo por : m3		<b>11.87</b>	
<b>Código</b>	<b>Descripción Recurso</b>	<b>Unidad</b>	<b>Cuadrilla</b>	<b>Cantidad</b>	<b>Precio S/.</b>	<b>Parcial S/.</b>	
	<b>Mano de Obra</b>						
0101010005	PEON	hh	1.0000	0.0067	20.54	0.14	
0101010010	OFICIAL (CONTROLADOR)	hh	0.1000	0.0007	22.68	0.02	
						<b>0.16</b>	
	<b>Equipos</b>						
03011600010005	CARGADOR SOBRE LLANTAS DE 200 - 250 HP 4. yd3	hm	1.0000	0.0067	320.60	2.15	
0301220010	CAMION VOLQUETE 6 x 4 330HP15 M3	hm	4.0000	0.0267	358.17	9.56	
						<b>11.71</b>	
Partida	<b>01.04.01 GEOTEXTIL NO TEJIDO DE 400 GR/M2 (INCLUYE SUMINISTRO E INSTALACION)</b>						
Rendimiento	<b>m2/DIA</b>	<b>400.0000</b>	<b>EQ. 400.0000</b>	Costo unitario directo por : m2		<b>15.23</b>	

Código	Descripción Recurso	Unidad	Cuadrilla	Cantidad	Precio S/.	Parcial S/.
Mano de Obra						
0101010003	OPERARIO	hh	1.0000	0.0200	28.94	0.58
0101010004	OFICIAL	hh	1.0000	0.0200	22.68	0.45
0101010005	PEON	hh	4.0000	0.0800	20.54	1.64
						2.67
Materiales						
0210020009	GEOTEXTIL NO TEJIDO MACTEX MT200	m2		1.0500	11.89	12.48
						12.48
Equipos						
0301010006	HERRAMIENTAS MANUALES	%mo		3.0000	2.67	0.08
						0.08
Partida	01.04.02	SUMINISTRO, TRANSPORTE Y COLOCACION DE FILTRO DE GRAVA				
Rendimiento	m3/DIA	250.0000	EQ. 250.0000	Costo unitario directo por : m3		125.82
Código	Descripción Recurso	Unidad	Cuadrilla	Cantidad	Precio S/.	Parcial S/.
Mano de Obra						
0101010005	PEON	hh	62.5000	2.0000	20.54	41.08
0101010010	OFICIAL (CONTROLADOR)	hh	3.1250	0.1000	22.68	2.27
						43.35
Materiales						
0207010012	GRAVA SELECCIONADA 2-6 MM3	m3		1.1000	70.00	77.00
						77.00
Equipos						
0301010006	HERRAMIENTAS MANUALES	%mo		3.0000	43.35	1.30
03011700010007	EXCAVADORA SOBRE ORUGAS 170 - 250 HP 1	hm	0.3125	0.0100	417.13	4.17
						5.47
Partida	01.04.03	EXTRACCION DE ROCA C/EXPLOSIVOS				
Rendimiento	m3/DIA	200.0000	EQ. 200.0000	Costo unitario directo por : m3		40.55
Código	Descripción Recurso	Unidad	Cuadrilla	Cantidad	Precio S/.	Parcial S/.
Mano de Obra						
0101010007	PERFORISTA	hh	2.0000	0.0800	30.95	2.48
0101010010	OFICIAL (CONTROLADOR)	hh	1.0000	0.0400	22.68	0.91
0101010011	AYUDANTE DE PERFORISTA	hh	2.0000	0.0800	29.30	2.34
01020100000013	TECNICO (AUTORIZADO x DISCAMEC)	hh	1.0000	0.0400	31.99	1.28
						7.01
Materiales						
0255100001	DINAMITA AL 65%	kg		0.2500	7.31	1.83
0255100009	MECHA L DE SEGURIDAD IMPERMEABLE BLANCA	m		1.0000	15.00	15.00
0255100010	FULMINANTE	und		1.0000	4.00	4.00
0290230059	BARRENO DE 7/8" x 5 HP	und		0.0170	92.00	1.56
						22.39
Equipos						
0301010006	HERRAMIENTAS MANUALES	%mo		5.0000	7.01	0.35
03011400020002	MARTILLO NEUMATICO DE 29 kg	hm	2.0000	0.0800	6.22	0.50
03011400060005	COMPRESORA NEUMATICA 196 HP 600 - 690 PCM	hm	1.0000	0.0400	257.61	10.30
						11.15
Partida	01.04.04	SELECCION Y ACOPIO DE ROCA				
Rendimiento	m3/DIA	250.0000	EQ. 250.0000	Costo unitario directo por : m3		15.45
Código	Descripción Recurso	Unidad	Cuadrilla	Cantidad	Precio S/.	Parcial S/.
Mano de Obra						
0101010004	OFICIAL	hh	1.0000	0.0320	22.68	0.73
0101010005	PEON	hh	2.0000	0.0640	20.54	1.31
						2.04
Equipos						
0301010006	HERRAMIENTAS MANUALES	%mo		3.0000	2.04	0.06
03011700010007	EXCAVADORA SOBRE ORUGAS 170 - 250 HP 1	hm	1.0000	0.0320	417.13	13.35
						13.41
Partida	01.04.05	CARGUIO Y TRANSPORTE DE ROCA DIST. 16 km				
Rendimiento	m3/DIA	200.0000	EQ. 200.0000	Costo unitario directo por : m3		71.09
Código	Descripción Recurso	Unidad	Cuadrilla	Cantidad	Precio S/.	Parcial S/.
Mano de Obra						
0101010004	OFICIAL	hh	1.0000	0.0400	22.68	0.91
						0.91



<b>Equipos</b>							
0301010006	HERRAMIENTAS MANUALES	%mo		5.0000	0.91	0.05	
03011600010005	CARGADOR SOBRE LLANTAS DE 200 - 250 HP 4. yd3	hm	1.0000	0.0400	320.60	12.82	
0301220010	CAMION VOLQUETE 6 x 4 330HP15 M3	hm	4.0000	0.1600	358.17	57.31	
						<b>70.18</b>	
Partida	<b>01.04.06</b>	<b>ACOMODO DE ROCAS EN UÑA DE ENROCADO</b>					
Rendimiento	<b>m3/DIA</b>	<b>300.0000</b>	<b>EQ. 300.0000</b>	Costo unitario directo por : m3		<b>18.35</b>	
<b>Código</b>	<b>Descripción Recurso</b>	<b>Unidad</b>	<b>Cuadrilla</b>	<b>Cantidad</b>	<b>Precio S/.</b>	<b>Parcial S/.</b>	
<b>Mano de Obra</b>							
0101010005	PEON	hh	4.0000	0.1067	20.54	2.19	
0101010010	OFICIAL (CONTROLADOR)	hh	1.0000	0.0267	22.68	0.61	
						<b>2.80</b>	
<b>Equipos</b>							
0301010006	HERRAMIENTAS MANUALES	%mo		3.0000	2.80	0.08	
03011700010006	EXCAVADORA SOBRE ORUGAS 325 HP	hm	1.0000	0.0267	579.26	15.47	
						<b>15.55</b>	
Partida	<b>01.04.07</b>	<b>ACOMODO DE ROCAS EN TALUD DE ENROCADO</b>					
Rendimiento	<b>m3/DIA</b>	<b>280.0000</b>	<b>EQ. 280.0000</b>	Costo unitario directo por : m3		<b>19.66</b>	
<b>Código</b>	<b>Descripción Recurso</b>	<b>Unidad</b>	<b>Cuadrilla</b>	<b>Cantidad</b>	<b>Precio S/.</b>	<b>Parcial S/.</b>	
<b>Mano de Obra</b>							
0101010005	PEON	hh	4.0000	0.1143	20.54	2.35	
0101010010	OFICIAL (CONTROLADOR)	hh	1.0000	0.0286	22.68	0.65	
						<b>3.00</b>	
<b>Equipos</b>							
0301010006	HERRAMIENTAS MANUALES	%mo		3.0000	3.00	0.09	
03011700010006	EXCAVADORA SOBRE ORUGAS 325 HP	hm	1.0000	0.0286	579.26	16.57	
						<b>16.66</b>	
Partida	<b>01.05.01</b>	<b>FLETE TERRESTRE</b>					
Rendimiento	<b>glb/DIA</b>	<b>EQ.</b>	Costo unitario directo por : glb		<b>15,000.00</b>		
<b>Código</b>	<b>Descripción Recurso</b>	<b>Unidad</b>	<b>Cuadrilla</b>	<b>Cantidad</b>	<b>Precio S/.</b>	<b>Parcial S/.</b>	
<b>Materiales</b>							
0203020002	FLETE TERRESTRE	glb		1.0000	15,000.00	15,000.00	
						<b>15,000.00</b>	

**NOTA: LOS ANALISIS DE COSTOS UNITARIOS SON REFERENCIALES, DEBIENDO SER LA FICHA TECNICA DEFINITIVA LA QUE DETERMINE LOS COSTOS UNITARIOS FINALES**

**PERÚ****Ministerio  
de Desarrollo Agrario  
y Riego****Precios y cantidades de recursos requeridos por tipo**

Presupuesto

**LIMPIEZA, DESCOLMATACIÓN Y CONSTRUCCION DE DIQUE CON ENROCADO EN LA MARGEN IZQUIERDA DEL RÍO UTCUBAMBA,  
SECTOR PUENTE CAJARURO, DISTRITO BAGUA GRANDE, PROVINCIA DE UTCUBAMBA, DEPARTAMENTO DE AMAZONAS.**

Lugar

**SECTOR PUENTE CAJARURO, DISTRITO BAGUA GRANDE, PROVINCIA DE UTCUBAMBA, DEPARTAMENTO DE AMAZONAS**

Código	Recurso	Unidad	Cantidad	Precio S/.	Parcial S/.
<b>MANO DE OBRA</b>					
0101010003	OPERARIO	hh	209.6554	28.94	6,067.43
0101010004	OFICIAL	hh	554.1750	22.68	12,568.69
0101010005	PEON	hh	2,313.8499	20.54	47,526.48
0101010007	PERFORISTA	hh	394.4000	30.95	12,206.68
0101010010	OFICIAL (CONTROLADOR)	hh	470.2237	22.68	10,664.67
0101010011	AYUDANTE DE PERFORISTA	hh	394.4000	29.30	11,555.92
0101030000	TOPOGRAFO	hh	64.9598	30.08	1,953.99
01010300030003	AYUDANTE DE TOPOGRAFIA	hh	20.8800	22.68	473.56
01020100000013	TECNICO (AUTORIZADO x DISCAMEC)	hh	197.2000	31.99	6,308.43
					<b>109,325.85</b>
<b>MATERIALES</b>					
0203020002	FLETE TERRESTRE	gib	1.0000	15,000.00	15,000.00
02040300010043	FIERRO 3/8"	var	0.5800	27.47	15.93
02041200010005	CLAVOS PARA MADERA CON CABEZA DE 3"	kg	3.7500	6.59	24.71
02041200010009	CLAVOS PARA MADERA CON CABEZA DE 2" A 4"	kg	2.0000	6.71	13.42
0204180008	CALAMINA GALVANIZADA e=0.14 mm	m2	12.0000	11.60	139.20
0207010012	GRAVA SELECCIONADA 2-6 MM3	m3	382.8000	70.00	26,796.00
0207030001	HORMIGON	m3	0.4800	40.00	19.20
0210020009	GEOTEXTIL NO TEJIDO MACTEX MT200	m2	4,633.4715	11.89	55,091.98
0213010001	CEMENTO PORTLAND TIPO I (42.5 kg)	bol	5.3760	26.55	142.73
02130300010003	YESO BOLSA 25 kg	bol	6.9600	20.00	139.20
0231010001	MADERA TORNILLO	p2	160.0000	7.00	1,120.00
0231040001	ESTACAS DE MADERA	und	116.0000	4.65	539.40
02310500010007	TRIPLAY LUPUNA E= 6 mm	m2	11.2500	17.24	193.95
0240020001	PINTURA ESMALTE	gal	0.6960	60.17	41.88
0255100001	DINAMITA AL 65%	kg	1,232.5000	7.31	9,009.58
0255100009	MECHA L DE SEGURIDAD IMPERMEABLE BLANCA	m	4,930.0000	15.00	73,950.00
0255100010	FULMINANTE	und	4,930.0000	4.00	19,720.00
02901500260004	GIGANTOGRAFIA SEGUN DISEÑO	und	1.0000	650.00	650.00
0290230059	BARRENO DE 7/8" x 5 HP	und	83.8100	92.00	7,710.52
					<b>210,317.70</b>
<b>EQUIPOS</b>					
0301000014	MIRAS	día	4.6400	17.36	80.55
0301000015	JALONES	día	9.2800	14.96	138.83
0301000022	ESTACION TOTAL	he	18.5600	24.53	455.28
0301000023	NIVEL TOPOGRAFICO	hm	46.4000	15.29	709.46
0301010006	HERRAMIENTAS MANUALES	%mo			3,777.06
03011400020002	MARTILLO NEUMATICO DE 29 kg	hm	394.4000	6.22	2,453.17
03011400060005	COMPRESORA NEUMATICA 196 HP 600 - 690 PCM	hm	197.2000	257.61	50,800.69
03011600010005	CARGADOR SOBRE LLANTAS DE 200 - 250 HP 4. yd3	hm	205.6909	320.60	65,944.50
03011700010006	EXCAVADORA SOBRE ORUGAS 325 HP	hm	107.9496	579.26	62,530.89
03011700010007	EXCAVADORA SOBRE ORUGAS 170 - 250 HP 1	hm	255.3078	417.13	106,496.54
03011800020002	TRACTOR DE ORUGAS DE 300-330 HP	hm	241.6578	757.76	183,118.61
03012200010004	CAMION PLATAFORMA 4 x 6 300 HP 19 tn	hm	12.0000	326.80	3,921.60
0301220010	CAMION VOLQUETE 6 x 4 330HP15 M3	hm	822.6369	358.17	294,643.86
0301220011	CAMION SEMI TRAYLER 6 x 4 330 HP 35 TN	hm	30.0000	341.81	10,254.30
					<b>785,325.34</b>
<b>Total</b>				<b>S/.</b>	<b>1,104,968.89</b>

Profesional de la ALA que ha  
la ficha técnica referenAdministrador de La  
Administración Local Del AguaProfesional Designado  
Por La AAADirector de La Autoridad  
Administrativa Del Agua

### CRONOGRAMA REFERENCIAL DE LA PROPUESTA TECNICA

**Actividad** LIMPIEZA, DESCOLMATACIÓN Y CONSTRUCCION DE DIQUE CON ENROCADOS EN LA MARGEN IZQUIERDA DEL RÍO UTCUBAMBA, SECTOR PUENTE CAJARURO, DISTRITO BAGUA GRANDE, PROVINCIA DE UTCUBAMBA, DEPARTAMENTO DE AMAZONAS.

**Ubicación** SECTOR PUENTE CAJARURO, DISTRITO BAGUA GRANDE, PROVINCIA DE UTCUBAMBA, DEPARTAMENTO DE AMAZONAS

**Fecha** 14/04/2026

ITEM		ACTIVIDAD	UND.	PLAZO DE EJECUCION															
				MES 01				MES 02				MES 03							
				I	II	III	IV	I	II	III	IV	I	II	III	IV				
LIMPIEZA, DESCOLMATACIÓN (L = 580 m) Y CONSTRUCCION DE DIQUE C/ENROCADO, (L = 580 m)																			
01.01	OBRAS PROVISIONALES																		
01.01.01	CASETA DE GUARDIANIA Y ALMACEN	m2																	
01.01.02	CARTEL INFORMATIVO DE LA ACTIVIDAD 3.60 x 4.80 m	und																	
01.02	TRABAJOS PRELIMINARES																		
01.02.01	MOVILIZACIÓN Y DESMOVILIZACIÓN DE MAQUINARIA	vje																	
01.02.02	HABILITACION DE VIAS DE ACCESO	km																	
01.02.03	RAMPA DE INGRESO Y SALIDA A LA ZONA DE TRABAJO	m3																	
01.02.04	TRAZO Y REPLANTEO	KM																	
01.02.05	CONTROL TOPOGRAFICO	Km																	
01.02.05	DESÍO DE CAUACE DE RIO	m																	
01.03	MOVIMIENTO DE TIERRAS																		
01.03.02	LIMPIEZA Y DESCOLMATACIÓN DEL CAUCE	m3																	
01.03.03	CONFORMACIÓN DE DIQUE CON MATERIAL PROPIO	m3																	
01.03.04	EXCAVACIÓN PARA UNA DE ENROCADO	m3																	
01.03.05	PERFILADO Y REFINE EN TALUD DE DIQUE	m2																	
01.03.06	ELIMINACIÓN DE MATERIAL EXCEDENTE	m3																	
01.04	PROTECCIÓN CON ENROCADO																		
01.04.01	GEOTEXTIL NO TEJIDO DE 400 GR/M2 (INCLUYE SUMINISTRO E INSTALACION)	m2																	
01.04.02	SUMINISTRO, TRANSPORTE Y COLOCACION DE FILTRO DE GRAVA	m3																	
01.04.03	EXTRACCIÓN DE ROCAS CON EXPLOSIVOS PARA ENROCADO	m3																	
01.04.04	SELECCIÓN Y ACOPIO DE ROCAS	m3																	
01.04.05	CARGUÍO Y TRANSPORTE DE ROCAS	m3																	
01.04.06	ACOMODO DE ROCAS EN UÑA DE ENROCADO	m3																	
01.04.07	ACOMODO DE ROCAS EN TALUD DE ENROCADO	m3																	
1.05	FLETE TERRESTRE																		
01.05.01	FLETE TERRESTRE	qlb																	

### CRONOGRAMA DE ACTIVIDADES PARA EL CUMPLIMIENTO DE OBRA

**PRESUPUESTO** LIMPIEZA, DESCOLMATACIÓN Y CONSTRUCCION DE DIQUE CON ENROCADO EN LA MARGEN IZQUIERDA DEL RÍO UTCUBAMBA, SECTOR PUENTE CAJARURO, DISTRITO BAGUA GRANDE, PROVINCIA DE UTCUBAMBA, DEPARTAMENTO DE AMAZONAS.

**LUGAR** SECTOR PUENTE CAJARURO, DISTRITO BAGUA GRANDE, PROVINCIA DE UTCUBAMBA, DEPARTAMENTO DE AMAZONAS

**FECHA** 14/04/2026

ITEM	ACTIVIDAD	MES 01				MES 02				MES 03				MES 04				MES 05		
		I	II	III	IV	I	II	III	IV	I	II	III	IV	I	II	III	IV	I	II	III
01.01	FORMULACION DE FICHA TECNICA																			
01.02	CONTRATACION																			
01.03	EJECUCION																			
01.04	SUPERVISIÓN																			
01.05	SEGUIMIENTO																			
01.06	LIQUIDACION																			



### MAQUINARIA QUE SE EMPLEARÁ EN LA ACTIVIDAD

TIEMPO A LA ACTIVIDAD = 1.00 Hr

TIEMPO A LA CANTERA = 1.50 Hr

TIPO DE MÁQUINA	CANT. (UND)	TIEMPO HORAS (IDA Y VUELTA)
<b>VEHÍCULOS TRANSPORTABLES</b>		
TRACTOR DE ORUGAS DE 140-160 HP	3	6.0
EXCAVADORA SOBRE ORUGAS 170-250 HP, 1.10-2.75 Yd <sup>3</sup>	1	2.0
CHANCADORA PRIMARIA SECUNDARIA 46 - 70 Ton/h	1	2.0
<b>CAMION PLATAFORMA 4 X 2 122 HP 8 ton</b>		<b>3.0</b>
<b>VEHÍCULOS AUTO TRANSPORTABLES</b>		
CAMION VOLQUETE DE 15 m <sup>3</sup>	8	16.0
CAMION CISTERNA 4 X 2 (AGUA) 122 HP 2,000 gl	1	2.0
CARGADOR SOBRE LLANTAS DE 125-155 HP 3 yd <sup>3</sup>	2	4.0
CAMIONETA 4X4 PICK-UP	1	2.0